



青藍泰斗高等学校

SCHOOL GUIDE 2024

きっときみを輝かせる





SEIRANTAITO

きっときみを輝かせる

【青藍泰斗高等学校校歌】

作詞 売野雅勇 / 作曲 芹澤廣明 / 編曲 塩入俊哉

美しいものを探しながら生きよう
 その熱き想いを やさしい眼差しにして
 困難な道を選んでゆく勇気を
 ひそやかに輝く誇りにして はばたけ

今日というこの日が 未来の最初の日

愛にあふれる人であれ
 挑みつづける人であれ
 愛で闘う人であれ
 澄みわたれ 輝け 青藍泰斗 青藍泰斗

自分を愛するように他人を愛そう
 思いやる気持ちの深さは 気高さの果実
 青きたましいの音楽にもにている
 誠実という名のみずみずしいやさしさ

彼方へと飛びたて 未完の利器よ ここから

きみが夢見たきみになれ
 たったひとりのきみになれ
 きみが誇れるきみになれ
 未踏の地 めざして 青藍泰斗 青藍泰斗

愛にあふれる人であれ
 挑みつづける人であれ
 愛で闘う人であれ
 澄みわたれ 輝け 青藍泰斗 青藍泰斗



普通科

男女共学
定員160名

多様な視点と感性が未来を築く原動力となる



普通科 2年
飯塚 幹奈（藤岡第一中学校出身）

目標の実現に向けて仲間と切磋琢磨できるのは 支えてくださる仲間や先生方のおかげです!!

私は昨年度の4月、青藍泰斗高校に入学しました。1年経った今、2年生になり、優しく楽しい先生方をはじめ、仲間と共に将来の目標に向かって日々勉強に励んでいます。青藍泰斗の先生方は、生徒一人ひとりとしっかり向き合い、一緒に困難なことも乗り越えてくださる先生方ばかりです。とても恵まれた環境で勉強や部活動に励むことができると思います。ぜひ、青藍泰斗で自分の可能性を広げていきましょう。

「社会に役立つ人を育てます」

山本 秀幸先生 地理・公民

普通科では、多くの生徒が『進学』を目指し、日々の学習に励んでいます。しかし、本校ではその先は必ず『社会の一員になる』と考えています。現在の社会では、『個人』の力だけでなく、周囲と共に成果を上げる力である『協働』が必要とされます。そこでICTを活用して『協働学習』を取り入れ、共に学び共に考える時間をたくさん設けています。先生から教わるだけでなく、生徒自身が『なぜ』や『どうして』といった疑問を持ち、その答えを見つめる過程で『そうだったのか』や『なるほど』を体感できるようにしていきます。先生たちのサポートのもと、多くの『できた』を体験してみませんか？



卒業生からのメッセージ



東京経済大学
経済学部
林 皓太
令和4年度普通科卒業

私は高校生活3年間の中でたくさん成長することができたと感じています。高校では、勉強と部活動の両立を目標に日々一生懸命取り組み、先生方のアドバイスや仲間たちのおかげで最後までやり抜くことができました。また、大学進学する際にも、多くの先生方に支えられ志望校に入学する目標を達成することができました。青藍泰斗高校では、様々なことを学び、吸収することができ、現在の大学生活において、それが活かされている部分が多々あると感じています。青藍泰斗高校では、自分が頑張りたいことに全力で臨める環境が揃っています。ぜひ、青藍泰斗高校に入学し、自分の目標に向かってチャレンジしてみてください。



日本大学
国際関係学部
大豆生田 優輝
令和4年度普通科卒業

私は国際ビジネスを学び、将来に活かすため、日本大学国際関係学部に進学することを決めました。進学するにあたり担任の先生をはじめ、たくさんの先生方のお力添えをいただき合格することができました。高校生活では3年間を通して学級委員を務め、皆の前に立つ機会が増え、責任感が増しました。また、部活動では硬式野球部に所属し、3年間心身ともに鍛え、充実した日々を送ることができました。また青藍泰斗高校はコーモア溢れる先生方が在職されており、毎日飽きることなく学校に通うことができました。高校生活が充実し、今の私自身があるのも青藍泰斗高校のおかげです。ぜひ、充実した3年間を過ごせる青藍泰斗高校に入学し、可能性あふれる皆さんの力を伸ばしてください。

1年次 目標意識を高め基礎力を養う

自己の適性を意識しながら基礎力を上げる。主要教科で幅広い知識を身につけて将来の夢や目標を考えていきます。1年次は一般教科などの基礎的な知識を学んでいきます。課題を見つけ、思考する学びをスタート。基礎学力の定着を図り、希望する進路実現のための土台をつくります。

2年次 目標達成に向けた学力を養う

次年度の進路に向けての準備を徹底的に行います。それに伴い今後どのようなアプローチを取るか計画を立てます。2年次は進路実現に向けて学習をより深めていきます。希望する進路に対応できる科目を用意し、目標を明確にすることで意欲的に学校生活を送れるよう支援します。また通常授業に加え、補講や放課後の個別指導も行い、学力向上を目指していきます。

3年次 目標とする進路を かなえるために取り組む

すべての学校行事がキャリア教育の一つとして捉えられ、思考力・判断力・表現力にさらに磨きをかけます。3年次は情報収集力・分析力・判断力を養い、これからの社会を生き抜く能力を身に付けていきます。これまでの学校生活を踏まえ、主体的に進路を選択・実現できるよう指導していきます。



カリキュラム

	1	2	3	4	5	6	7	8	9	10	11	12	13	14	15	16	17	18	19	20	21	22	23	24	25	26	27	28	29	30		
一年生	現代の国語			言語文化			歴史総合		公共		数学I	数学A	物理基礎	体育	保健						英語 コミュニケーションI	論理・表現I	家庭基礎								総 務 的 課 外 活 動	L H R
	③			③			②		②		③	②	②	②	②	①					④		②	②								
二年生	論理国語			古典探究	地理総合	世界史探究	数学II	化学基礎	体育	保健	書道I										英語 コミュニケーションII	論理・表現	情報I								総 務 的 課 外 活 動	L H R
	④			②	②	③	②	②	②	①	②										④		②	②								
三年生	文学国語			古典探究	日本史探究	政治経済	数学II	生物基礎	体育	書道II											英語 コミュニケーションIII	英語演習	情報II								総 務 的 課 外 活 動	L H R
	④			②	③	②	②	②	③	②											④		②	②								

総合ビジネス科

男女共学
定員120名

戦力として社会で通用する人材を育成します



総合ビジネス科2年
藤間 俊介（佐野市立常盤中学校出身）

社会に出た時に すぐに役立つ人間になりたい。そのためには・・・

総合ビジネス科では、社会に出た際、即戦力となれるような、多くの資格を取得することができます。実技の授業が多く、難しいこともありますが、先生方に優しく教えていただけるので安心して下さい。友人同士で助け合い、競い合いながら日々、個人のレベルアップに励んでいます。また、私はサッカー部に所属しており、学業と部活の両立ができています。入学後、中学校では経験のできなかった専門的な授業が始まります。皆さん、たくさんの方をこの総合ビジネス科で吸収し、成長していきましょう。

「夢を描く」

青山 尚緯先生 商業

現実厳しく、今日一日を生きることさえ大変な世の中になっていくかもしれません。しかし、その中でも未来に向かって夢を描き、自分の人生や仕事に対して、自分はこうありたい、こうなりたいという大きな夢や高い目標をもつことが大切です。そんな夢や目標を青藍泰斗でかなえたり、見つけていきましょう。



卒業生からのメッセージ



作新学院大学
経営学部
伊東 彩月

令和4年度総合ビジネス科卒業

在学中、進路や学校生活について悩んでいると先生方が親身になって相談ののってくださり、色々なアドバイスをいただきました。青藍泰斗の先生方は、生徒一人ひとりの様子や性格などをよく見てくださっていたと思います。また私は検定試験にも積極的にチャレンジし、情報処理や簿記の資格を取得することができました。高校生活で経験した資格を取る達成感や楽しさが今の大学生活にも活かされています。大学でもっと上の資格を取得することを目標に、今後も真面目かつ楽しく学生生活を送っていききたいと思います。後輩の皆さんも頑張ってください。



日産自動車 株式会社
舞木 真斗

令和4年度総合ビジネス科卒業

私が青藍泰斗高校に入学する決め手となったのは、学校見学会に参加した際の学校全体の雰囲気の良いさと先生方先輩方の生き生きとする姿に一目惚れし、心を射抜かれたからです。私は在学中、生徒会長という重責を担いました。まだまだ未熟であった私をここまで成長させてくれたのは沢山のお世話になった先生方と生徒の皆さん、そして青藍泰斗のおかげです。また、総合ビジネス科では資格取得に必要な学習を友人と学び、進路に役立つ資格を楽しく取れるのも魅力です。ぜひあなたも、青藍泰斗高校で自分を育ててみませんか？充実した高校生活を送りましょう！

1年次 学びに向かう力・人間性を養う

自己の適性を意識しながら基礎力を上げる。豊富な科目で幅広い知識を身につけて将来の夢や目標を考えていきます。
1年次は一般教科などの基礎的な知識を学んでいきます。将来の目標を新しい仲間とともに決めていき、充実した高校生活のスタートをきります。

2年次 目標を見据え、課題を探り、積極性を養う

次年度の進路に向けての準備を徹底的に行います。それに伴い今後どのようなアプローチを取るか計画を立てます。
2年次はコンピュータの知識や技能の習得・簿記や原価計算など、さまざまな検定試験に挑戦します。質の高い情報教育と多くの資格取得を目指していきます。

3年次 個性と想像力豊かでたくましい人材を育てる

すべての学校行事がキャリア教育の一つとして捉え、思考力・判断力・表現力にさらに磨きをかけます。
3年次は情報・商業の選択授業があります。情報収集力・分析力・判断力を養い、深い学びとこれからの社会を生き抜く能力を身に付けていきます。常に授業内容を深化させ、今まで培ってきた専門知識をより一層深めていきます。



カリキュラム

	1	2	3	4	5	6	7	8	9	10	11	12	13	14	15	16	17	18	19	20	21	22	23	24	25	26	27	28	29	30	
一年生	現代の国語	言語文化	公共	数学I	科学と人間生活	体育	保健	英語コミュニケーションI	家庭基礎	ビジネス基礎	ビジネスコミュニケーション	簿記	情報処理	総合的探究	L	H	R														
	③	②	②	②	②	②	①	③	②	②	②	③	②																		
二年生	論理国語	地理総合	数学I	化学基礎	体育	保健	書道I	英語コミュニケーションII	マーケティング	簿記	原価計算	ソフトウェア活用	総合的探究	L	H	R															
	④	②	②	②	②	①	②	②	②	③	③	③																			
三年生	文学国語	歴史総合	数学演習	生物基礎	体育	英語コミュニケーションII	課題研究	総合実践	ビジネスマネジメント	ビジネス法規	プログラミング	総合的探究	L	H	R																
	④	②	②	②	③	②	②	②	②	②	②	③																			

総合生活科

女子のみ
定員120名

心と体の両面から健やかさを学びます



総合生活科 2年
寺内 琉華（佐野市立田沼東中学校出身）

将来に向けてバラエティに富んだ授業が 私の可能性を引き出してくれます

青藍泰斗高校に入学し、1年間が経過しました。学校生活では様々な経験をし、刺激をたくさん受け、将来の夢の実現を目指して励まし合える仲間と共に過ごしています。総合生活科では、保育、介護、調理、製菓など今後の職業に繋がる授業を受けられます。自分の生活スキルを高めるために、幅広い知識を習得することができるかと実感しています。この総合生活科で、自分の未来を探してみませんか？

「人生の豊かさに多方面から光を当てる」

葛貫 真由美先生 家庭

高校進学は、皆さんの将来にとって、大きな選択のときだと思います。皆さんのやりたいことに繋がる総合生活科では、生徒一人ひとりの可能性を導き出し、家庭科のスペシャリストを目指しています。さらにエアロビクス、茶華道など幅広い授業もあり、生活をより豊かにしてくれる学科です。このような学科で自分のやりたいことを見つけてみませんか。



卒業生からのメッセージ



仙台大学
体育学部
小倉 羽音

令和4年度総合生活科卒業

総合生活科は女子だけのクラスです。初の環境に少し不安でしたが、クラスの皆とは話せば話すほど仲良くなりました。先生方も明るく、距離の近いとても良い学校だと思います。進路指導の際も親身になってサポートしてくださり、大学に合格することができました。なお、2年生からは選択授業に分かれ、専門的な実習などに取り組むことができます。総合生活科では他の学科では取得できない保育に関することや調理などの資格が取得できます。青藍泰斗高校でしか味わうことのできない楽しさがあり、選んでよかったと思いました。



株式会社レンタルのニッケン
足利営業所
片山 凜果

令和4年度総合生活科卒業

私は元々、人と話すことが苦手で、学校生活は不安から始まりました。しかし何事にも親身になってくださる先生方や友達のおかげで楽しい日々へと変化していきました。先生方のわかりやすい授業や、将来に向けて挑戦できる環境が私を人として成長させてくれました。また所属していた生徒会では学校行事の運営に携わり、バレーボール部では部長を務めました。その経験が自信につながり、納得する進路を選ぶことができたと思います。青藍泰斗高校は自分のやる気次第で大きく成長できる学校です。ぜひ皆さんもこの学校で成長してみたいはいかがでしょうか。

1年次

知的好奇心の育成をはかる

自己の適性を意識しながら基礎力を上げる。豊富な科目で幅広い知識を身につけて将来の夢や目標を考えていきます。

1年次は一般教科の学習に加えて、衣食の分野の基礎を学ぶことで土台を築きます。将来の目標を新しい仲間とともに決めていき、充実した高校生活のスタートをきります。

2年次

生活の課題を解決する力を養う

次年度の進路に向けての準備を徹底的に行います。それに伴い今後どのようなアプローチを取るか計画を立てます。

2年次は選択授業があります。保育、福祉などの専門知識や茶道、華道など日本古来の伝統文化を学びながら人として大切な思いやりの心・礼儀などを身につけていきます。

3年次

進路実現へ実践的な知識と高度な技能を習得

思考力・判断力・表現力にさらに磨きをかけます。

3年次は実習を通して、家庭分野のスペシャリストを目標に実践的な力を身につけていきます。進路選択前に講習会を実施するなどのキャリアサポートも充実。学習のモチベーションを向上しながら進路実現を果たし、3年間の締めくくりをして卒業を迎えます。



カリキュラム

	1	2	3	4	5	6	7	8	9	10	11	12	13	14	15	16	17	18	19	20	21	22	23	24	25	26	27	28	29	30
一年生	現代の国語	言語文化	公共	数学I	科学と人間生活	体育	保健	書道I	英語コミュニケーションI	家庭基礎	生活産業基礎	ファッション造形基礎	フードデザイン	総合的探究	L	H	R													
	③	②	②	②	②	③	①	②	③	②	②	②	②																	
二年生	論理国語	地理総合	数学I	化学基礎	体育	保健	英語コミュニケーションII	情報I	保育基礎	生活と福祉	ファッション造形基礎	フードデザイン	茶華道	選択 エアロビクス 服飾手芸	総合的探究	L	H	R												
	④	②	②	②	②	①	②	②	②	①	②	②	②	②																
三年生	文学国語	歴史総合	数学演習	生物基礎	体育	英語コミュニケーションII	課題研究	保育基礎	生活と福祉	ファッション造形基礎	フードデザイン	茶華道	選択 エアロビクス 製菓	総合的探究	L	H	R													
	④	②	②	②	②	②	②	②	②	②	②	②	②																	

年間スケジュール

※内容は変更になる場合がございます

生徒会が楽しいイベントを企画していきます。



私たち生徒会が
ガンガン盛り上げて
いきますよ!



体育祭

野球応援

定期演奏会

- 入学式
- 1年生
オリエンテーション
- 1学期始業式
- 1年生宿泊学習
- 生徒総会
- 創立記念日
- 体育祭
- 期末試験
- 1学期終業式
- 野球応援
- 2年生
インターンシップ
- 学校見学会
- 2学期始業式
- 学校見学会

体育祭は
クラスごとの
パフォーマンスで
一致団結!

目指せ甲子園!
いつも応援
ありがとう!



年間行事予定

- 4月 April
- 5月 May
- 6月 June
- 7月 July
- 8月 August
- 9月 September
- 10月 October
- 11月 November
- 12月 December
- 1月 January
- 2月 February
- 3月 March

進路指導年間計画

- 1年 進路講演会
- 1年 保護者対象
オリエンテーション
- 1年 進路ガイダンス
- 2年 進路ガイダンス
- 3年 進路ガイダンス
合同企業説明会
- 2年 ハロワーク講習会
- 2年 インターンシップ
- 3年 求人票受理
- 3年 会社見学
- 3年 オブキャンパス参加
- 3年 夏期就職補講
全学年 夏期進学補講
- 2年 インターンシップ
報告会
- 3年 就職直前講話
- 3年 就職試験開始

キャリアデザイン

「キャリアデザイン」とは、自らのキャリアという自身の人生において仕事に費やす部分を構想すること。本校では、進学・就職あらゆる進路実現のために様々なキャリア教育（進路学習）を行っています。



模擬面接

進学・就職に備え、連日放課後等を利用し、徹底した指導を行います。



インターンシップ(就労体験)

短期間の就労体験を通し実社会の現状を把握し、将来に備えます。



進路ガイダンス

進学、就職に備えての講演会や大学、専門学校体験型の模擬授業を行います。また、企業、大学、専門学校へバスを利用して訪問し、見学会を行います。



仲間がいるから
がんばれる!



友達だっ
時には
ライバル



入学式



宿泊学習



修学旅行



球技大会



送別予餞会



卒業式

学校生活 1 日の流れ

新たな気づきと出会いにあふれた青藍泰斗の学校生活を紹介します。



8:40

登校

駅からは徒歩10分。スクールバスもあります。校内には友達、先生の明るい挨拶が響き渡ります。

8:45

HR & 青藍タイム

HRの後に、10分間の青藍タイムがあります。中学校の勉強を一から学び直しをする時間です。みんなで着実に勉強の基礎固めをしていきます。

9:15

午前の授業

50分授業が4限目まで。休み時間は各10分です。各科特色の異なる特別授業もたくさんあります。

13:05

昼休み

晴れた日は庭園のベンチで友達と一緒に食べるのも気持ちが良いですよ。

13:45

午後の授業

水曜日の5限目は、探究の時間です。本校では、「耕心」と呼ばれています。エナジードの授業は、動画がかつこよくて、迫力があるので、見るだけでも楽しいです。

15:35

HR & 清掃

帰りのHRでは、1分間の黙想をしています。一日を振り返って、今日も頑張ったぞ!と自分を褒めてあげよう!と担任の先生は声をかけてくれます。

16:00

放課後

部活動に行く人、補講を受ける人、委員会活動をする人、友人と語っている人など、多くの生徒が自由に過ごします。

18:00

下校

スクールバスの2便の発車時刻は19:10です。スクールバスの生徒も部活が出来るので、安心して通えますよ。



部活動主な実績

■ウエイトリフティング部

第56回関東高等学校ウエイトリフティング競技大会 89kg級

優勝 12年連続出場

第70回全国高等学校ウエイトリフティング競技選手権大会

3年連続出場

■男子卓球部

第92回全国高等学校卓球選手権大会栃木県予選会 シングルス部

出場

令和4年度第50回全国高等学校選抜卓球大会

3年連続出場

令和4年度全日本卓球選手権大会

出場

■陸上競技部

第74回全国高等学校陸上競技対校選手権大会 女子砲丸投げ

5位

令和4年度関東高等学校陸上競技大会

16年連続出場

女子フィールド対抗

2位

女子総合 **10位**

女子砲丸投

2位・3位

ハンマー **優勝**

■硬式野球部

第75回秋季栃木県高等学校野球大会

準優勝

第76回春季栃木県高等学校野球大会

ベスト4

第75回春季関東地区高等学校野球大会

出場

■女子卓球部

インターハイ

通算11回出場

全国高等学校選抜卓球大会

通算7回出場

関東卓球大会

13年連続出場

部活動紹介

日頃の努力の成果を発揮し、素晴らしい活躍をしています。
目標を大きく掲げて、それに立ち向かう。有意義な高校生活を送ろう！



バレーボール部



バスケットボール部



真面目 素直
一生懸命 本気



陸上競技部



吹奏楽部

部活動一覧

- | 運動部 | sports |
|----------------------------------|--------|
| ウエイトリフティング部 硬式野球部 サッカー部 陸上競技部 | |
| 男子卓球部 女子卓球部 男子バレーボール部 女子バレーボール部 | |
| バスケットボール部 バドミントン部 ソフトテニス部 チアダンス部 | |
-
- | 文化部 | culture |
|-----------------------------------|---------|
| 吹奏楽部 書道部 放送部 インターアクトクラブ 読書のすすめ | |
| クッキングサークル コミックイラストサークル コンピュータサークル | |

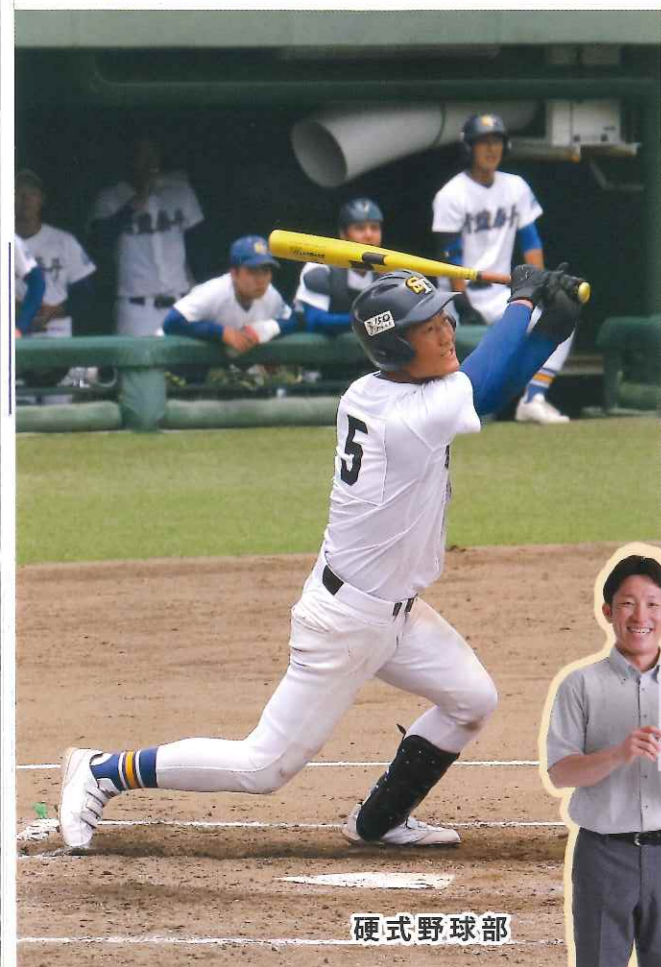

硬式野球部



主体性
硬式野球部



男子卓球部



何事にも
全力

女子卓球部



チア・ダンス部



ウエイトリフティング部

【コミュニケーション力を高める】

どんな時代になっても、人と人とのつながりがあります。その中で生きていくために、相手の立場を知り、互いが認め合い、理解することが重要だと考えます。部活動を通して、相手のことを思いやる心、自分の気持ちを伝える技術を習得できます。



バドミントン部



練習出来る
ことに感謝



サッカー部



I AM O2



インターアクトクラブ



みんなを
Happyにする

【仲間を作る】

教室にも仲間がいるように、委員会や部活動にも仲間がいます。部活動に所属すると、高校生活のほとんどの時間を共に過ごします。同じ目標を持っているから仲間意識も強くなります。

人に優しい 豊かな自然環境

充実した環境の中で学び、生活をすることによって、改めて自分と向き合うことができます。本校はそんな「自己の発見」や「気づき」を大切にしています。



私たちの
青藍泰斗高校を
紹介します!

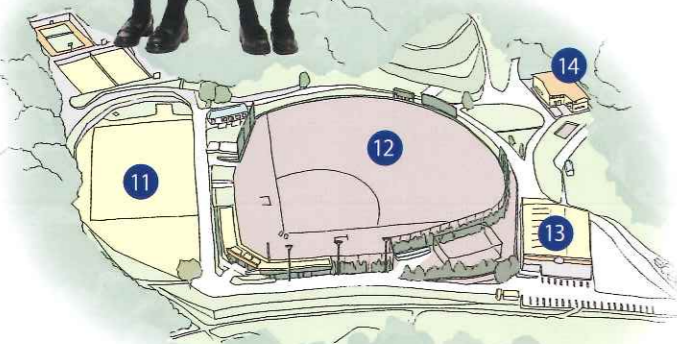
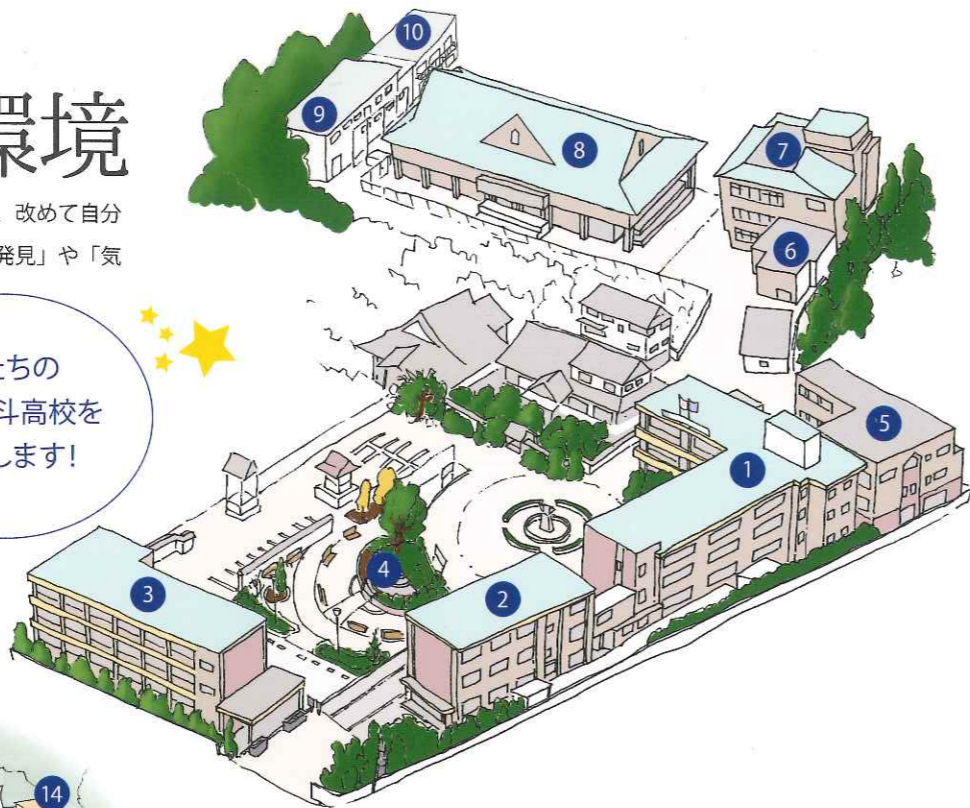

1 本校舎



2 東校舎



3 南校舎



4 百周年記念庭園



5 耕心館



6 情報処理館



7 九十周年記念館



8 百周年記念会堂



9 格技場



10 重量挙部専用練習場
兼部室棟



11 多目的運動場



12 シンディスタジアム



13 室内練習場



14 運動部寮「錬志館」

便利なスクールバスでのアクセス

青藍泰斗高校では、通学に便利なスクールバスを用意! 自宅付近まで来てくれるスクールバスは、高校に通うのにとっても安全で安心! ぜひ、ご利用してください!



栃木・都賀方面
西方

大柿

西方中

都賀中

新栃木駅

壬生・下野方面

下野市運動公園

自治医大前駅

壬生駅

吹上中

ちづか食堂

間々田・小山方面

間々田駅

小山駅

東陽中

イオン栃木

尻内

藤岡・岩舟・大平方面

藤岡中

岩舟中

静和駅

大平中

大平下駅

栃木西中

JR 栃木駅

足利方面

富田中

毛野中

足利駅

足利市駅

足利二中

足利北中

赤見中

充実の5路線

ドアtoドアで安全安心の
学校生活を
送っていただくために
5方面への路線を
用意しています。

青藍泰斗高校

制服紹介

男子冬服



男子夏服



女子冬服



女子夏服



女子夏服ベスト



女子パンツスタイル



毎日身につける制服だから飽きのこないシンプルなデザインにこだわりました。

夏服、冬服の他にセーターも組み合わせることができます。

女子のパンツスタイルも好評です。

長く愛着がもてるトラディショナルスタイル

キャリア教育

NEWS
その1

令和4年度1年生より「総合的な探究の時間」で



エナジード コア
ENAGEED COREを採用しました。



探究で、生徒の可能性を本気で広げる

これまで、社会で生まれた様々な「モノ・サービス・技術」は全て人が考え悩み、形にしてきました。これからの未来も同じ様に、人が考え、形にしていけます。社会をより良くする力。そして人生を豊かにする、「自分の可能性を理解する経験」。そのための「自分で考え、変化を生み出す力」を探究を通じて養います。多くの企業様から求められている、能動性や主体性などの「生きる力」。学生の頃から「生きる力」を捉え、これからの社会に求められる力を身につけます。(ENAGEEDホームページより抜粋)

AI・ロボットには代替できない 「人の力」を身につける。

本校は、建学の精神、校訓をもとに、社会に役立つ人づくりを目指し、教育をしつづけ、現在2万人を超える卒業生が社会に羽ばたいていきました。今回、総合的な探究の時間に新しい教材を取り入れるにあたり、「自分で問題を発見し、その問題を考え、仲間と問題を共有・対話し、自分の意志で解決する力」を養える教材を探していました。それをかなえる教材として、ENAGEEDを採用しました。今後、時代の変化が激しく、その中で生き抜いていくためには、知識を覚え、知っているだけでは不十分です。今後は、決まった正解がない、正解が必ずしも一つではないことに向き合う場面もあると思います。その時、自分で考え、決定する力、行動にうつす力、周囲を巻き込む力、対話力など、教科書だけでは学べない経験が必要です。ENAGEEDでは、一人ひとりが、それぞれの答えを探します。未来で役立つことをみつけていく力や、自分が選んだ道を正解にする力など、わくわくするような質問もあり、大変楽しく授業に向き合えます。物事の価値の本質を見抜こうとする力と、あらゆる視点を他者と協働することで養い、社会で生き抜く力を身につけていく取り組みです。

NEWS
その2

公務員講座開講しました。

高校卒業後の進路先として「公務員」を目指しませんか？

将来、警察官になりたい！消防士になりたい！と、目的が決まっている皆さんには、もってこい！の講座です。高校卒業後に公務員として採用されることを目標にしています。まだ始まったばかりの講座です。現在、10数名の在校生が参加しています。

しかも!!テレビCMでもよく聞く♪本気になったら大原♪でお馴染みの『大原学園』の専門学校の先生が、講師としてきてくださいます。専門の講師が月に一度、対策講座をしてくれるので、本気で勉強を始めれば、卒業後に公務員になれるかもしれない、未完の利器を育てる講座です。しかも、無料で受けられます。まだ明確な目的を持っていないわけではないけれど、というアナタも、本校の生徒なら受講できます。就職試験の為に一般教養を得たい!どんな将来があるかわからないから、ちょっと受けてみようかな、そんな人も受けられます。在校生の進路を広げていくことも大切な教育の一つ。本校は、思い描く未来のキミを育てます。

合格実績

一人一人の個性や価値観を大切に幅広い進路希望に対応します。

四年制大学

朝日大学
足利大学
神田外語大学
関東学園大学
共栄大学
杏林大学
近畿大学
金城大学
國學院大学
国際医療福祉大学
国土館大学
駒澤大学
作新学院大学
札幌国際大学
城西大学
駿河台大学
清和大学
大正大学
大東文化大学
高千穂大学
拓殖大学
玉川大学
中央大学
帝京大学
東京経済大学
東京工科大学
東京国際大学
東京女子体育大学
東京福祉大学
東北福祉大学
日本大学
新潟産業大学
日本ウェルネススポーツ大学
日本女子体育大学
日本体育大学
日本保健医療大学
白鷲大学

東日本国際大学
二松学舎大学
文京学院大学
文教大学
法政大学
明治大学
横浜商科大学
立正大学
立命館大学
流通経済大学
早稲田大学

短期大学

足利短期大学
桐生短期大学
国学院栃木短期大学
埼玉純真短期大学
佐野日本大学短期大学

専門学校

足利デザインビューティー専門学校
宇都宮アート&スポーツ専門学校
宇都宮メディア・アーツ専門学校
太田情報商科専門学校
大原医療秘書福祉専門学校
大原学園 宇都宮校
大原学園 大宮校
大宮ビューティーアート専門学校
群馬県立農林大学校
群馬自動車大学校
国際TBC小山専門学校
栃木県農業大学校
栃木県立衛生福祉大学校
栃木県立県央産業技術専門学校
マロニエ医療福祉専門学校

就職

アキレス 株式会社
アサヒ飲料株式会社 群馬工場
いすゞ自動車 株式会社
株式会社 一条工務店
エルモア関東 株式会社
鴻池運輸 株式会社
ギガフォトン 株式会社
栄屋乳業 株式会社
佐野ケーブルテレビ 株式会社
株式会社 シュエイパルツ 佐賀 関東工場
シミック CMO 株式会社
下野農業 協同組合
株式会社 SUBARU 群馬製作所
住友大阪セメント 株式会社
タマムラデリカ 株式会社 佐野田沼工場
東急リネン・サプライ 株式会社
東武ビルマネジメント 株式会社
株式会社 ナカニシ
日産自動車 株式会社
日本郵便株式会社 関東支社
ニプロ医工 株式会社
ハウス食品 株式会社 関東工場
日立建機の空調 株式会社 栃木事業所
株式会社 ファルテック 館林工場
プーマジャパン 株式会社
藤倉化成 株式会社
富士通株式会社 小山工場
富士フイルムマニファクチャリング 株式会社
株式会社 Francfranc
村瀬石灰工業 株式会社
ムロオカ産業 株式会社
ヤマザキビスケット 株式会社
吉澤石灰工業 株式会社
株式会社 吉野工業所
株式会社 ヨロズ 栃木
株式会社 ロピア 関東工場
自衛隊



急激に変化する社会を見据えて

進路指導部長 村井 惇哉

人工知能の急速な発達や国際情勢の緊迫など、私たちを取り巻く環境は刻々と変化し続け、10年後はおろか、高校卒業時の様相さえも想像が付きません。高校3年間という僅かな時間の中でも、先を見据えた取り組みが必要とされます。青森泰斗高校では、高校卒業から10年、20と経った後に自分がどうなっていたいか、社会はどうなっているかを考えながら、「激しく変化する社会にも柔軟に対応できる力」と「自分の道を切り拓く力」の育成を目指しています。本校の進路指導は「大学合格」や「就職内定」といった進路決定がゴールではありません。教職員、生徒とも、さらにその先の未来に焦点を定めています。

礼儀作法を大切に

本校は学業や部活動に励むと同時に、人として身につけてはならない精神や態度、人格を高めることに重きをおいた教育を行なっています。挨拶・返事・感謝・報恩・慈悲、誠実さ・勤勉さ・規律正しさ・礼儀正しさを学業生活をきちんと行うことで身につけていきましょう。



学校長あいさつ



学校長 永井 治寿

「きっと君を輝かせる」

本校のキャッチコピーです。

人間は一生勉強して成長を目指すべき存在です。一生勉強、一生青春です。はじめから完成されているものはありません。少しずつ改良を加え、努力を積み重ねて、長い時間をかけて完成に近づいていきます。中学生の皆さんには、「伸びしろ」がたくさんあります。特に大きな夢や目標がある人、また苦手なことが多い人には、「伸びしろ」しかありません。なりたい自分と現実のギャップを埋めることが努力を積み重ねることです。若い時こそ「今」を大切にしたいと思います。今を大切にするには、自分の立ち位置を正確に把握し、正しい方向へ進んでいかなければなりません。そのために過去から学び、未来を想像して、誠実に勤勉に生き、なりたい自分になれるようにすることが大切です。せっかくこの世に生を受けたのですから、自分自身の人生の「主人公」になろうではありませんか。人生の持ち時間は限られているので、大事な青春時代を懸命に生きましょう。

これから社会がどのように変化しようともそれに適応しなければなりません。特にこれからの社会のキーワードは、「多様性」(ダイバーシティ)です。人も社会も多様性に溢れています。多様性の社会は「みんな違ってみんな良い」という言葉が当てはまります。もともと本校は115年前、たやすく他に与しないで、自らの役割を自覚した、社会に役立つ人材の養成を目的に建学されました。さらに、大局観を持ち、空漠の論を用いず、建設的な知識を身につけた健全な精神を涵養することが、創立者の願いでした。

大事な青春時代を青藍泰斗高等学校で、様々なことに挑戦しながら大きく成長することを期待しています。「伸びしろ」溢れる皆さんの入学を心からお待ちしております。

【建学の精神】

質実剛健 至誠一生

質実剛健 至誠一生(しつじつごうけん しせいいつしょう)とは「質素で飾らず、周囲への配慮を忘れず、強く健やかに真面目な生活を貫く」の意。

【校訓】

誠実なれ
勤勉なれ
規律を守れ

【本校の歴史】



創設者 永井泰量

- | | | | |
|-----------|-------------|-----------|-----------------|
| 明治 41年 4月 | 葛生学館創立 | 昭和 25年 4月 | 女子部商業家庭科新設 |
| 大正 14年 8月 | 葛生実業学校へ校名変更 | 昭和 49年 8月 | 創設者永井泰量 逝去 |
| 大正 15年 4月 | 葛生農商学校へ校名変更 | 平成 2年 8月 | 硬式野球部甲子園出場 |
| 昭和 15年 4月 | 葛生商業学校へ校名変更 | 平成 17年 4月 | 青藍泰斗高等学校へ校名変更 |
| 昭和 19年 4月 | 葛生工業学校へ校名変更 | 平成 20年 5月 | 理事長永井成雄 旭日小綬章受章 |
| 昭和 21年 4月 | 葛生商業学校へ校名変更 | 平成 31年 1月 | 永井治寿 理事長に就任 |
| 昭和 23年 4月 | 葛生高等学校へ校名変更 | 令和 元年 11月 | 名誉理事長永井成雄 逝去 |



あきらめず

困難に立ち向かうキミたち

一歩・一歩を

励まし合える「仲間」がいる

全力で後押しする「先生」がいる

きっと君を輝かせる

SEIRANTAITO

入試相談会について



こちらから
簡単アクセス

- 第1回 8月27日(日)
- 第2回 9月16日(土) 30日(土)
- 第3回 10月14日(土) 29日(日)
- 第3回 11月11日(土)

開催時間 9:00~12:00

Web予約が必要です。予約開始は7月1日~です。



私たちが受験生をサポートします

Q&A 質問コーナー

学校の 日課表を教えてください。

A 基本的に下記の日課表通りです。

登校	8:40
朝のHR	8:45 ~ 9:00
青藍タイム (学び直し)	9:00 ~ 9:10
第1限	9:15 ~ 10:05
第2限	10:15 ~ 11:05
第3限	11:15 ~ 12:05
第4限	12:15 ~ 13:05
昼食	13:05 ~ 13:40
第5限	13:45 ~ 14:35
第6限	14:45 ~ 15:35
帰りのHR 黙想	15:35 ~ 15:45

どんな資格が取得できますか。 また、取得のための補習は ありますか。

A 各学科によって取得できる資格が異なりますが、漢字検定、英語検定、簿記検定、ワープロ・文書デザイン検定、プレゼンテーション作成・ホームページ作成検定、保育検定、被服検定、食物検定、華道の免許状などを取得することができます。また、資格取得のための補習授業だけでなく、進学希望者、就職希望者のための補習授業も行っています。

奨学金について、 教えてください。

A 入学金減免制度、授業料減免制度、兄弟姉妹奨学金制度、高等学校等就学支援金制度、奨学のための給付金制度、学業特待生・スポーツ文化特待生制度などがございます。詳しくはP29をご覧ください。

校納金の月額を 教えてください。

A 普通科・総合ビジネス科が7,200円から40,200円。総合生活科が8,600円から41,600円です。就学支援金によって金額が異なります。詳しくはP30をご覧ください。

学食は、 どんなメニューがありますか？

A 日替わり定食、カレー、ラーメン、うどん、ドリア、からあげ、原宿ドック、アイスなど、その日の気分に合わせて選べるメニューがあります。



入試の選抜基準や入学試験と 調査書の割合を教えてください。

A 単願受験の場合、合否を学力だけで判断しません。中学校時代に頑張ったことなど、総合的な評価をしています。また、どちらかだけを重視することはありません。一般併願、学業特待生試験を受験の場合、合否判定、特待生判定も含め、入学試験を重視します。

どの学科を受験しようか悩んでいますが、 どうしたらよいでしょうか。

A ぜひ見学会に参加してください。各学科に在籍している生徒が何を学んでいるのか、よく分かっていただきたいと思います。端的に説明すると、ビジネスに関する知識や社会・お金のしくみに興味があり、ビジネスに役立つ資格が取得したい場合は、総合ビジネス科を選ばれると良いでしょう。また、調理・介護・保育・お菓子作り・洋服作り・日本文化に興味があり、今後の生活をより便利にしたい、興味のある職業にも通じるものがあるという場合は、総合生活科が良いでしょう。普通科は、具体的には何も決まっておらず、進学するか就職するかも含めて、高校生になってから決めていきたい人、実技より5教科の勉強の方が自分には向いている、または、中学校の学び直しをして、今後の進路を決めていきたい人に向いています。

青藍泰斗高校の先生は、 どんな先生がいますか？

A ベテランの先生と若い先生の人数は、同じくらいです。見学会に来ていただくと感じていただけたと思いますが、先生方がとても熱心で、生徒との距離が近く、話しかけやすい先生が多いです。

進路先を教えてください。

A 4年制大学や、短期大学、各種専門学校、就職と、幅広い進路先があります。詳しくはP18(進路のページ)をご覧ください。

アルバイトはできますか。

A はい。1年生の夏休み以降の土日祝日に可能です。学業に支障をきたすことのないように指導していきます。

学校見学会で
待ってます！



試験要項 第1回試験 単願

- ・単願試験
- ・スポーツ文化特待生試験

出願資格

▼ 単願試験

- ・令和6年3月中学校卒業見込の者、または中学校を卒業した者
- ・本校を第一志望（単願）とする者

▼ スポーツ文化特待生試験

- ・令和6年3月中学校卒業見込の者で、運動能力・文化的活動に優れ、部活動等で県大会出場以上の優秀な成績を修めた者、またはそれに準ずる能力を有する者で、かつ出身中学校校長が技能、学業、人物等から適当であると認めた者
- ・本校を第一志望（単願）とする者
[種目]硬式野球(5名以内)・サッカー・卓球
女子バレーボール・ウエイトリフティング
陸上競技・吹奏楽

出願書類

調査書（栃木県私立高校用）、受験票（控）
※ただし、スポーツ文化特待生試験には“推薦書”が必要となります

受験料

15,000円

インターネット出願期間

令和5年11月20日(月)～12月8日(金)

調査書提出期間

令和5年12月12日(火)～14日(木) *午前9時～午後4時まで

入学試験日

令和6年1月6日(土)

試験会場

青藍泰斗高等学校

入学試験科目

■単願試験/スポーツ文化特待生試験日程（国語・数学・英語）

*配点各科目100点	
教科	時間
点呼・注意	8:45～8:55
1 国語	9:00～9:50
2 数学	10:05～10:55
3 英語	11:10～12:00

- ※筆記用具（鉛筆、消しゴム、定規、コンパス等）を持参してください
- ※試験会場では上履きを使用してください
- ※スポーツ文化特待生試験においては昼食後実技・面接があります
- ※英語にリスニングテストはありません

昼食	12:00～12:45
4 実技・面接	12:50～

結果発表

令和6年1月10日(水) *当日、中学校に通知致します。掲示による発表はしません

入学手続期間

令和6年1月15日(月)まで

入学手続時納入金

入学金：150,000円
施設費：70,000円

スポーツ文化特待生恩典

- 特待生合格者には恩典を付与します
- ※合格判定は点数だけでなく、調査書等総合的に判定いたします

スポーツ文化特待生恩典

スポーツ文化特待生試験において特待生合格した生徒に下記のいずれかの資格（特典）が与えられます

- ①S特待 入学金・施設費（入学手続時）・授業料全額・施設費（入学後）を奨学費として支給
- ②A特待 施設費（入学手続時）・授業料半額・施設費（入学後）を奨学費として支給
- ③B特待 施設費（入学手続時）を奨学費として支給 *施設費（入学後）は免除になりません

試験要項 第1回試験 併願

一般併願試験（3教科）

出願資格

▼ 一般併願試験

- ・令和6年3月中学校卒業見込の者、または中学校を卒業した者

出願書類

調査書（栃木県私立高校用）、受験票（控）

受験料

15,000円

インターネット出願期間

令和5年11月20日(月)～12月8日(金)

調査書提出期間

令和5年12月12日(火)～14日(木) *午前9時～午後4時まで

入学試験日

令和6年1月6日(土)

試験会場

青藍泰斗高等学校

入学試験科目

■3教科一般併願試験日程（国語・数学・英語）

*配点各科目100点	
教科	時間
点呼・注意	8:45～8:55
1 国語	9:00～9:50
2 数学	10:05～10:55
3 英語	11:10～12:00

- ※筆記用具（鉛筆、消しゴム、定規、コンパス等）を持参してください
- ※試験会場では上履きを使用してください
- ※英語にリスニングテストはありません

結果発表

令和6年1月10日(水) *当日、中学校に通知致します。掲示による発表はしません

入学手続期間

令和6年3月13日(水)まで
*午前9時～午後3時まで（土・日・祝日を除きます）
*群馬県においては、県立高校合格発表当日までとします

入学手続時納入金

入学金：150,000円
施設費：70,000円



スポーツ文化特待生試験



併願試験/一般併願試験

試験要項 第1回試験 併願

学業特待生試験(5教科)

試験要項 第2回試験 単願・併願

単願・併願試験(3教科)

出願資格

▼ 学業特待生試験

・令和6年3月中学校卒業見込の者、または中学校を卒業した者

出願書類

調査書(栃木県私立高校用)、受験票(控)

受験料

15,000円

インターネット出願期間

令和5年11月20日(月)~12月8日(金)

調査書提出期間

令和5年12月12日(火)~14日(木) *午前9時~午後4時まで

入学試験日

令和6年1月7日(日)

試験会場

青藍泰斗高等学校

入学試験科目

■5教科学業特待生試験日程(国語・数学・英語・理科・社会)

*配点各科目100点

教科	時間
点呼・注意	8:45 ~ 8:55
1 国語	9:00 ~ 9:50
2 数学	10:05 ~ 10:55
3 英語	11:10 ~ 12:00
昼食	12:00 ~ 12:45
4 理科	12:50 ~ 13:40
5 社会	13:55 ~ 14:45

※筆記用具(鉛筆、消しゴム、定規、コンパス等)を持参してください
 ※試験会場では上履きを使用してください
 ※英語にリスニングテストがあります

結果発表

令和6年1月10日(水) *当日、中学校に通知致します。掲示による発表はしません

結果区分

特待生合格(S・A)・合格・不合格
 ・5教科受験生に対して合格通知だけでなく、個人別データ(得点・偏差値)を本人に通知致します

入学手続期間

令和6年3月13日(水)まで
 *午前9時~午後3時まで(上・日・祝日を除きます)
 ※群馬県においては、県立高校合格発表当日までとします

入学手続時納入金

入学金: 150,000円
 施設費: 70,000円

学業特待生恩典

■特待生合格者には恩典を付与します
 ※合格判定は点数だけでなく、調査書等総合的に判定いたします

学業特待生恩典

学業特待生試験において特待生合格した生徒に下記のいずれかの資格(特典)が与えられます
 ①S特待 入学金・施設費(入学手続時)・授業料全額・施設費(入学後)を奨学費として支給
 ②A特待 施設費(入学手続時)・授業料半額・施設費(入学後)を奨学費として支給

出願資格

▼ 単願試験

▼ 併願試験

・令和6年3月中学校卒業見込の者、または中学校を卒業した者
 ・本校を第一志望(単願)とする者

・令和6年3月中学校卒業見込の者、または中学校を卒業した者、または中学校を卒業した者

出願書類

調査書(栃木県私立用)、受験票(控)

受験料

15,000円

インターネット出願期間

令和6年1月17日(水)~1月29日(月)

調査書提出日

令和6年1月30日(火) *午前9時~午後4時まで

入学試験日

令和6年2月2日(金)

試験会場

青藍泰斗高等学校

入学試験科目

■単願・併願試験日程(国語・数学・英語)

*配点各科目100点

教科	時間
点呼・注意	8:45 ~ 8:55
1 国語	9:00 ~ 9:50
2 数学	10:05 ~ 10:55
3 英語	11:10 ~ 12:00

※筆記用具(鉛筆、消しゴム、定規、コンパス等)を持参してください
 ※試験会場では上履きを使用してください
 ※英語にリスニングテストはありません

結果発表

令和6年2月6日(火) *当日、中学校に通知致します。掲示による発表はしません

入学手続期間

単願 令和6年2月9日(金)まで
 併願 令和6年3月13日(水)まで
 *午前9時~午後3時まで(土・日・祝日を除きます)
 ※群馬県においては、県立高校合格発表当日までとします

入学手続時納入金

入学金: 150,000円
 施設費: 70,000円

【 青藍泰斗高等学校 の奨学金・特待生制度 】

1. 入学金 (料) 減免制度

ご家庭の教育費負担を軽減するため、入学手続き時に納入された入学金 (料) を入学後に返金する制度です。減免額は35,000円又は70,000円 (保護者の方の課税額により決定) です。
 ※ 令和5年度入学生は、保護者の方の年収がおおよそ590万円未満の方に適用になりました。
 (毎年度末次年度の存続を決定)

2. 学業特待生制度

学業特待生試験において、学力試験及び調査書等により総合的に判定し特待生合格した生徒に学業特待生として、下記の①・②いずれかの資格 (特典) が与えられます。

- ① S特待・・・入学金・施設費 (入学手続き時)・授業料全額・施設費 (入学後) を奨学費として支給
- ② A特待・・・施設費 (入学手続き時)・授業料半額・施設費 (入学後) を奨学費として支給

3. スポーツ文化特待生制度

スポーツ文化特待生試験において、学力試験及び実技試験、調査書等により総合的に判定し特待生合格した生徒にスポーツ文化特待生として下記の①～③のいずれかの資格 (特典) が与えられます。

- ① S特待・・・入学金・施設費 (入学手続き時)・授業料全額・施設費 (入学後) を奨学費として支給
- ② A特待・・・施設費 (入学手続き時)・授業料半額・施設費 (入学後) を奨学費として支給
- ③ B特待・・・施設費 (入学手続き時) を奨学費として支給 ※施設費 (入学後) は免除になりません

入学手続き時	S	A	B
入 学 金	免 除	150,000円	150,000円
施 設 費	免 除	免 除	免 除
合 計	0円	150,000円	150,000円

月々の経費	S	A
授 業 料	全 額 支 給	半 額 支 給
施 設 費	免 除	免 除
各 種 会 費 (PTA・生徒会・校友会)	2,200円	2,200円
合 計	2,200円	※ 所得により変動します

※ 月々の経費「授業料」への奨学金は、就学支援金を差し引いた額に対して「全額」又は「半額」を支給します。
 ※ 総合生活科は上記に加え調理費 (月額1,400円) を納入していただきます (8月・3月除く)。
 ※ 諸経費・実習費家庭学習用問題集費・教科書代金等の預り金は別途徴収となります。
 ※ 修学旅行積立金は、年度に3回 (各回20,000円) の積立をおこないます。(令和5年度入学生実績)

4. 兄弟姉妹奨学金制度

在学中の兄弟姉妹 (3歳以内であり、本校の定める特待生ではない) がいる場合、2人目以降の弟・妹に対して、第1回入学試験単願試験で合格し本校に入学した場合、入学金の半額 (75,000円) を奨学金として支給します。
 ※ 奨学金 (入学金の半額75,000円) は、入学後に所定の審査・手続きを経てから支給 (返金) となります。

5. 永井学園奨学金制度

本校入学後に優秀な成績を修めた生徒に対しその努力を賞し、永井学園奨学金規定に基づき奨学金等が支給されます。奨学生の選考は毎年度おこなわれます。

【 国と県 が実施する支援制度 】

1. 高等学校等就学支援金制度

国がおこなう就学支援金は、ご家庭の教育に係る経済的負担の軽減を図り教育の実質的な機会均等を目的としています。保護者の方の収入により支給額が決定され月額0円から33,000円が授業料から差引かれます。
 ※保護者の方の失職・疾病等により家計が急変し収入が激減した場合、家計急変の支援申請があります。

就学支援金が支給された場合の本校の学費 (実納付額) は下記のようになります。

月額経費	内 訳	普通・総合ビジネス科	総合生活科	支援金支給額
	授 業 料		33,000円	
	※ 就学支援金	▲国からの就学支援金	▲国からの就学支援金	← (▲33,000円 ▲9,900円 ▲0円)
	施 設 費	5,000円	5,000円	
	※ 調 理 費	0円	1,400円	
	各 種 会 費 (PTA・生徒会・校友会)	2,200円	2,200円	
	合 計	7,200円	8,600円	▲33,000円
		30,300円	31,700円	▲9,900円
		40,200円	41,600円	▲0円

※ 調理費は総合生活科のみ納入 (8月・3月除く)。
 ※ 諸経費・実習費家庭学習用問題集費・教科書代金等の預り金は別途徴収となります。
 ※ 修学旅行積立金は、年度に3回 (各回20,000円) の積立をおこないます。(令和5年度入学生実績)

就学支援金支給の対象になる世帯年収の目安

	子の人数	月額9,900円	月額33,000円
両親のうち、一方が働いている場合	子2人 (高校生・高校生) 扶養控除対象者2人	～ 約950万円	～ 約640万円
	子2人 (大学生・高校生) 扶養控除対象者1人 特定扶養控除対象者1人	～ 約960万円	～ 約650万円
両親共働きの場合	子2人 (高校生・中学生以下) 扶養控除対象者1人	～ 約1,030万円	～ 約660万円
	子2人 (高校生・高校生) 扶養控除対象者2人	～ 約1,070万円	～ 約720万円
	子2人 (大学生・高校生) 扶養控除対象者1人 特定扶養控除対象者1人	～ 約1,090万円	～ 約740万円

※ 上記の年収はおおよその目安です。
 ※ 詳細は文科省のHPに掲載されております (高校生への修学支援) で検索しご確認ください。

2. 奨学のための給付金 (高校生等奨学給付金)

授業料以外の教育に必要な経費の負担軽減を目的とした、各都道府県がおこなう【奨学のための給付金 (高校生等奨学給付金)】があります。給付される額は、年額52,600円～152,000円となり、家族構成 (扶養等) により決定されます (給付額は令和5年度)。給付の対象となる世帯は、非課税世帯となります。

3. お問合せ先

ご不明な点は下記までお問合せください。

学校法人永井学園 青藍泰斗高等学校 事務室
 TEL 0283-86-2511 fax 0283-85-2293
 Mail: jimuse@seirantaito.ed.jp

学校見学会

第1回 7月29日^土 30日^日

第2回 8月 4日^金 5日^土

第3回 11月 3日^{金・祝}

入試相談会

第1回 8月27日^日

第2回 9月16日^土 30日^土

第3回 10月14日^土 29日^日

第3回 11月11日^土

入学試験

第1回 1月 6日^土 単願・一般併願

1月 7日^日 学業特待

第2回 2月 2日^金 単願・併願

青藍泰斗高等学校

〒327-0501 栃木県佐野市葛生東2-8-3
TEL.0283-86-2511 FAX.0283-85-2280
E-mail: info@seirantaito.ed.jp

URL: <http://www.seirantaito.ed.jp/>

